ARBEITSLATZHOSEN ST-815

HERREN

	S	M	L	XL	XXL	XXXL
B-BREITE	52	54	56	58	60	62
L-LÄNGE	111	112	113	114	115	116

B-BREITE:

Eine gut sitzende Hose einfach flach auf den Tisch legen. Bitte darauf achten, dass dabei keine Falten entstehen. Dann einfach die Breite vom Bund von links nach rechts messen.

L-LÄNGE:

Eine gut sitzende Hose einfach flach auf den Tisch legen. Bitte messen Sie die Länge von oben nach unten einschließlich Bund und Saumabschluss, um die korrekte Länge zu ermitteln.

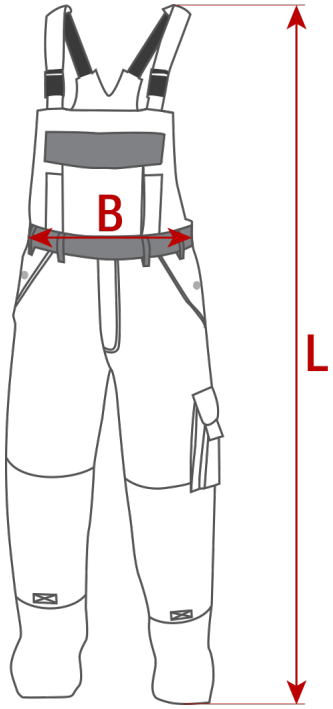

Alle Maße sind in Zentimetern (cm) angegeben.